DÍLČÍ ÚPRAVA PROSTORU NA KARLOVINĚ - SOCHA SVLÉKAJÍCÍ SE DÍVKY
M 1:200 OSAZOVACÍ PLÁN

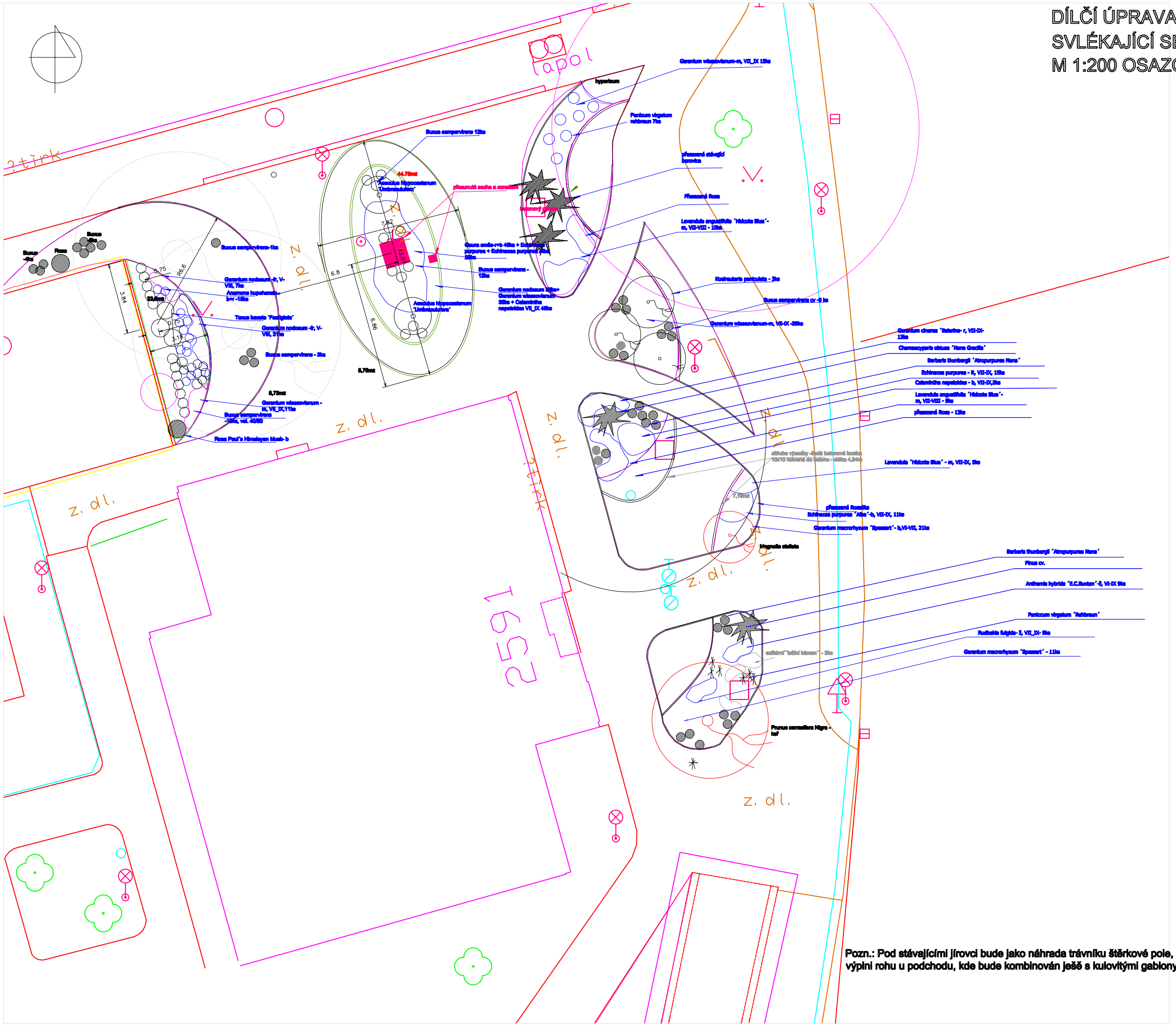

Pozn.: Pod stávajícími jírovci bude jako náhrada trávníku štěrkové pole, motiv štěrku se objeví ještě jako mulč pro výsadbu okolo sochy, dále na jihu v výplni rohu u podchodu, kde bude kombinován ješě s kulovitými gablony a v předprostoru Penny marketu, kde nahradí nevzhledné rabátko.

Vypracovala Ing. Lenka Marková, srpen 2014