

- B/ VESTIŠANÉ SVÍTLIDLO DOWNLIGHT 2x18W, LESKLÝ REFLEKTOR S MŘÍŽKOU, EP, IP20
 - C/ VESTIŠANÉ SVÍTLIDLO DOWNLIGHT 1x26W, LESKLÝ REFLEKTOR S MŘÍŽKOU, EP, IP20
 - D/ VESTIŠANÉ SVÍTLIDLO DOWNLIGHT 2x26W, LESKLÝ REFLEKTOR S MŘÍŽKOU, EP, IP20
 - N SAMOSTATNÉ NOUZOVE SVÍTLIDLO, 8W, 1h
 - XC1 ZÁSUŠKA 230V, IP20
 - EH.. OHŘÍVAČ VODY (ZASOBNIKOVÝ – 2kW, PŘÍMOTOPNÝ –3,5kW)
 - ASP AUTOMATICKÉ SPLACHOVÁNÍ PISOÁRŮ
- VEDENÍ BUDE ULOŽENO POD OMÍTKOU

VEŠKERÉ VNODY BUDOU PROVEDENY V TN–S, PŘED REALIZACÍ MONTÁŽNÍ FIRMA PROVEŘÍ MOŽNOST VYUŽITÍ STÁVAJÍCÍCH KABELŮ, PD UVAŽUJE PŘEVÁŽNĚ NOVĚ.

VEDENÍ BUDE ULOŽENO POD OMÍTKOU – MIMO HLAVNÍCH TRAS VE STÁVAJÍCÍCH LIŠTÁCH PO CHODBÁCH.

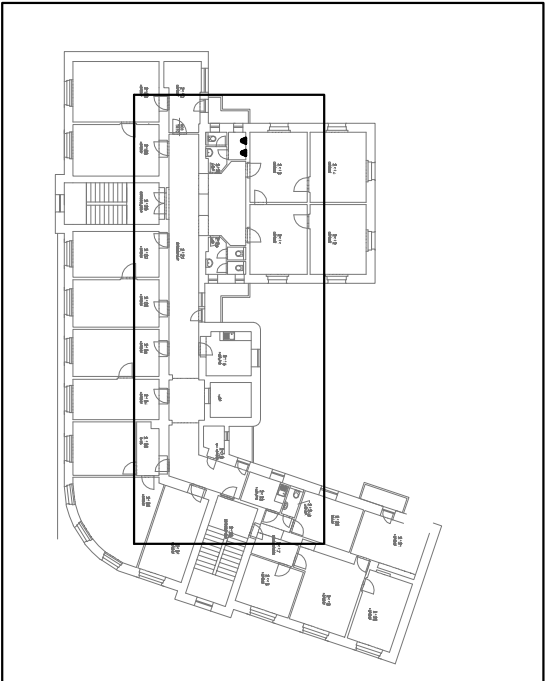

Ing. Hana Bezstarosti		Benešova 168, Dobruška, 519 01		Tel.: 494 622 815 • IČO: 67455335		Razítko :	
Zodpovědný projektant :		Ing. Hana Bezstarosti		Supl. : dsp			
Vytvořoval :				Datum : 4/2014			
Investor :		Statutární město Pardubice, Pernštyňské náměstí 1, Pardubice		Č. zak. : 472014/EL			
Místo stavby :		Štrossova ul. č.p. 44, Pardubice		Měřítko : 1 : 50			
Rekonstrukce sociálních zařízení				Formát : 1 x A2		Podpis :	
				Č. výkr. : E4			
				Č. paré :			
D.1.4. Zařízení silnoproudé elektrotechniky							
		Půdorys 1.n.p.					