

- B/ VESTAVNÉ SVÍTLIDLO DOWNLIGHT 2x18W, LESKLÝ REFLEKTOR S MŘÍŽKOU, EP, IP20
- C/ VESTAVNÉ SVÍTLIDLO DOWNLIGHT 1x26W, LESKLÝ REFLEKTOR S MŘÍŽKOU, EP, IP20
- D/ VESTAVNÉ SVÍTLIDLO DOWNLIGHT 2x26W, LESKLÝ REFLEKTOR S MŘÍŽKOU, EP, IP20
- N SAMOSTATNÉ NOUZOVE SVÍTLIDLO, 8W, 1h
- XC1 ZÁSUJKA 230V, IP20
- EH... OHŘÍVAČ VODY (ZÁSOBNÍKOVÝ – 2kW, PŘÍMOTOPNÝ –3,5kW)
- ASP AUTOMATICKÉ SPLACHOVÁNÍ PISOÁŘU
- VEDENÍ BUDE ULOŽENO POD OMÍTKOU

VEŠKERÉ VÝVODY BUDOU PROVEDENY V TN-S. PŘED REALIZACÍ MONTÁŽNÍ FIRMA PROVEŘÍ MOŽNOST VYUŽÍT STÁVAJÍCÍCH KABELŮ, PD UVAŽUJE PŘEVÁŽNĚ NOVĚ.
VEDENÍ BUDE ULOŽENO POD OMÍTKOU – MIMO HLAVNÍCH TRÁS VE STÁVAJÍCÍCH LÍSTÁCH PO CHODBÁCH.

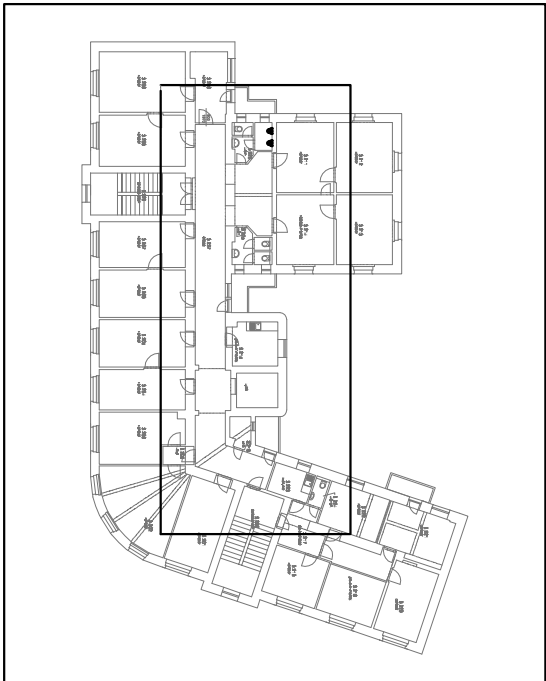

Ing. Hana Bezstarostí		Belvedere 168, Dvůrková, 518 01		Tel. +424 822 815 • IČO 67465935		Realizátor :
Zodpovědný projektant :		Ing. Hana Bezstarostí		Stupně : dsp		
Výpracoval :		Ing. Hana Bezstarostí		Datum : 4/2014		
Investor :		Statutární město Pardubice, Pernštyňské náměstí 1, Pardubice		Č. zak. : 47/2014/EL		
Místo sanby :		Štrossova ul. č.p. 44, Pardubice		Měřítko : 1 : 50		
				Formát : 1 x A2		Podpis :
				Č. výk. : E5		
Rekonstrukce sociálních zařízení						
D.1.4 - Zařízení silnoproudé elektrotechniky						
Přídovys 2.n.p.						