

- B/ VESTAVNÉ SVÍTLIDLO DOWNLIGHT 2x18W, LESKLÝ REFLEKTOR S MŘÍŽKOU, EP, IP20
- C/ VESTAVNÉ SVÍTLIDLO DOWNLIGHT 1x28W, LESKLÝ REFLEKTOR S MŘÍŽKOU, EP, IP20
- D/ VESTAVNÉ SVÍTLIDLO DOWNLIGHT 2x28W, LESKLÝ REFLEKTOR S MŘÍŽKOU, EP, IP20
- N SAMOSTATNÉ NOUZOVÉ SVÍTLIDLO, 8W, 1h
- XCI ZASUVKA 230V, IP20
- EH... OHŘÍVAČ VODY (ZÁSOBNÍKOVÝ – 2kW, PŘÍMOTOPNÝ –3,5kW)
- ASP AUTOMATICKÉ SPLACHOVÁNÍ PISOÁRŮ
- VEDENÍ BUDE ULOŽENO POD OMÍTKOU

VEŠKERÉ VÝVODY PROVEDENÝ V TN-S, PŘED REALIZACÍ MONTÁŽNÍ FIRMA PROVEŘÍ MOŽNOST VYUŽITÍ STAJAJÍCÍCH KABELŮ, PD UVAŽUJE PŘEVÁŽNĚ NOVĚ.  
VEDENÍ BUDE ULOŽENO POD OMÍTKOU – MIMO HLAVNÍCH TRAS VE STAJAJÍCÍCH LÍSTÁCH PO CHODBÁCH.

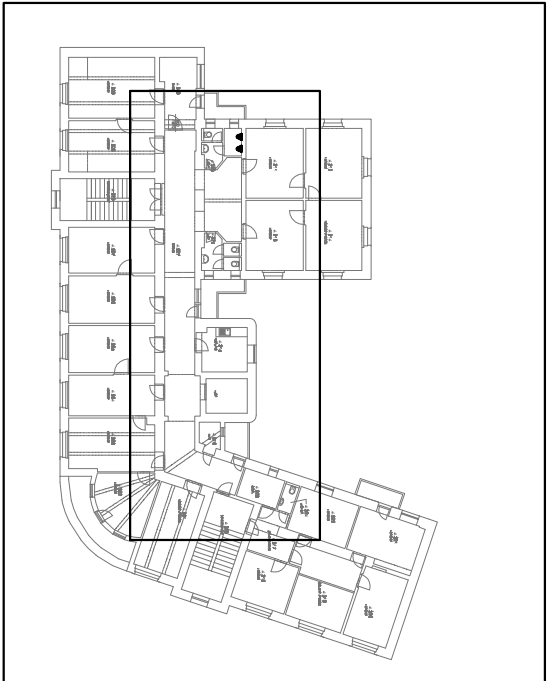

Ing. Hana Bezstarostů		Bavovraň 168, Dobruška, 518 01		Tel.: 494 422 815 • CO 6745835		Razidlo :	
Zodpovědný projektant :		Ing. Hana Bezstarostů		Supl. : dsp			
Výpracoval :				Datum : 4/2014			
Investor :		Statutární město Pardubice, Pernštýnské náměstí 1, Pardubice		Č. zak. : 472014/EL			
Místo stavby :		Šroosova ul. č.p. 44, Pardubice		Měřítko : 1 : 50			
				Formát : 1 x A2			
<b>Rekonstrukce sociálních zařízení</b>						Č. výkř. : E6	
D.1.4 - Zařízení silnoproudé elektrotechniky						Č. parč. :	
Půdorys 3.n.p.						Podpis :	