

Vyhledávací studie napojení stezky pro pěší a cyklisty ze Svítkova do Srnojed

Ing. arch. Tomáš Slavík
květen 2015

objednatel: Městský obvod Pardubice VI

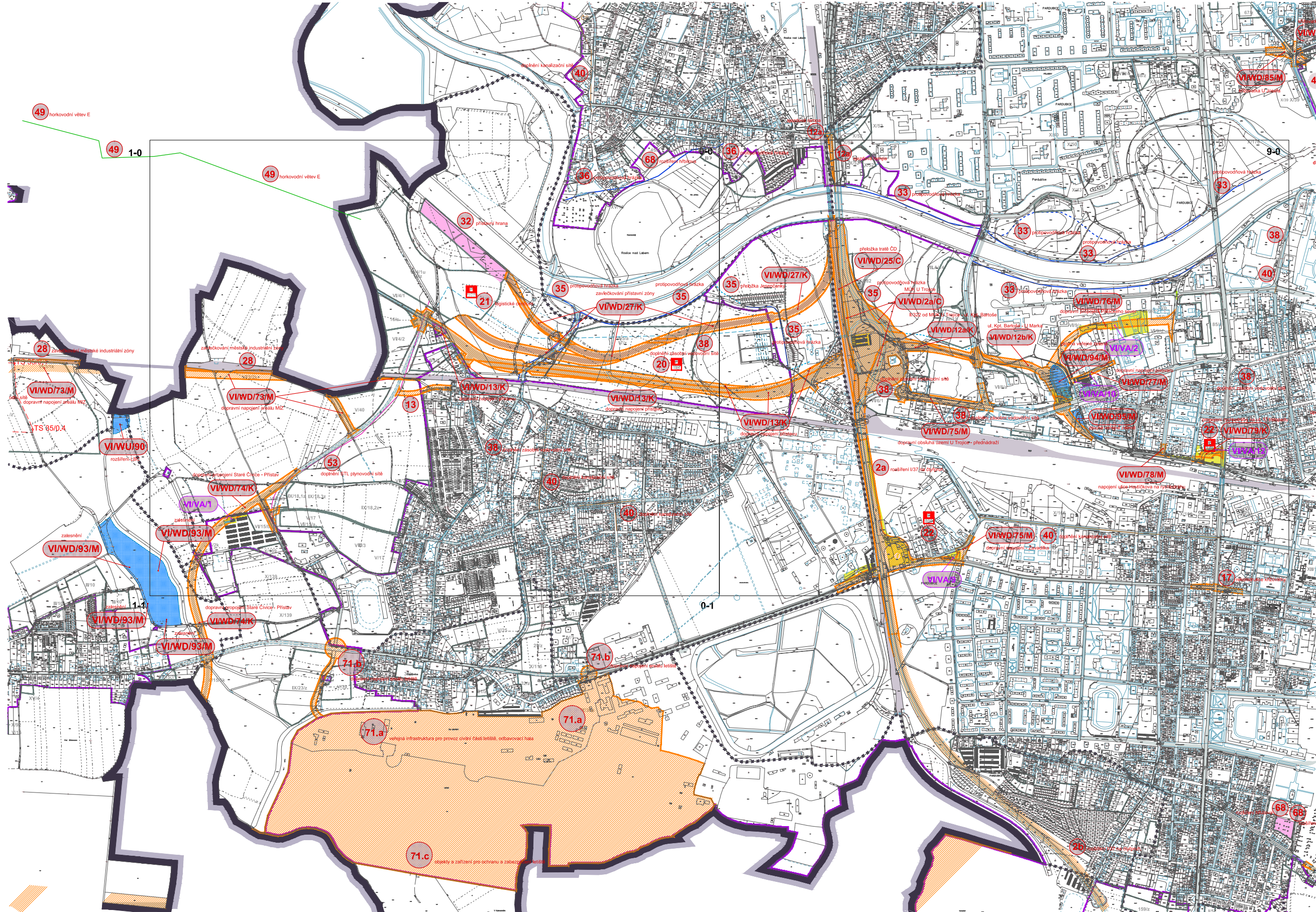



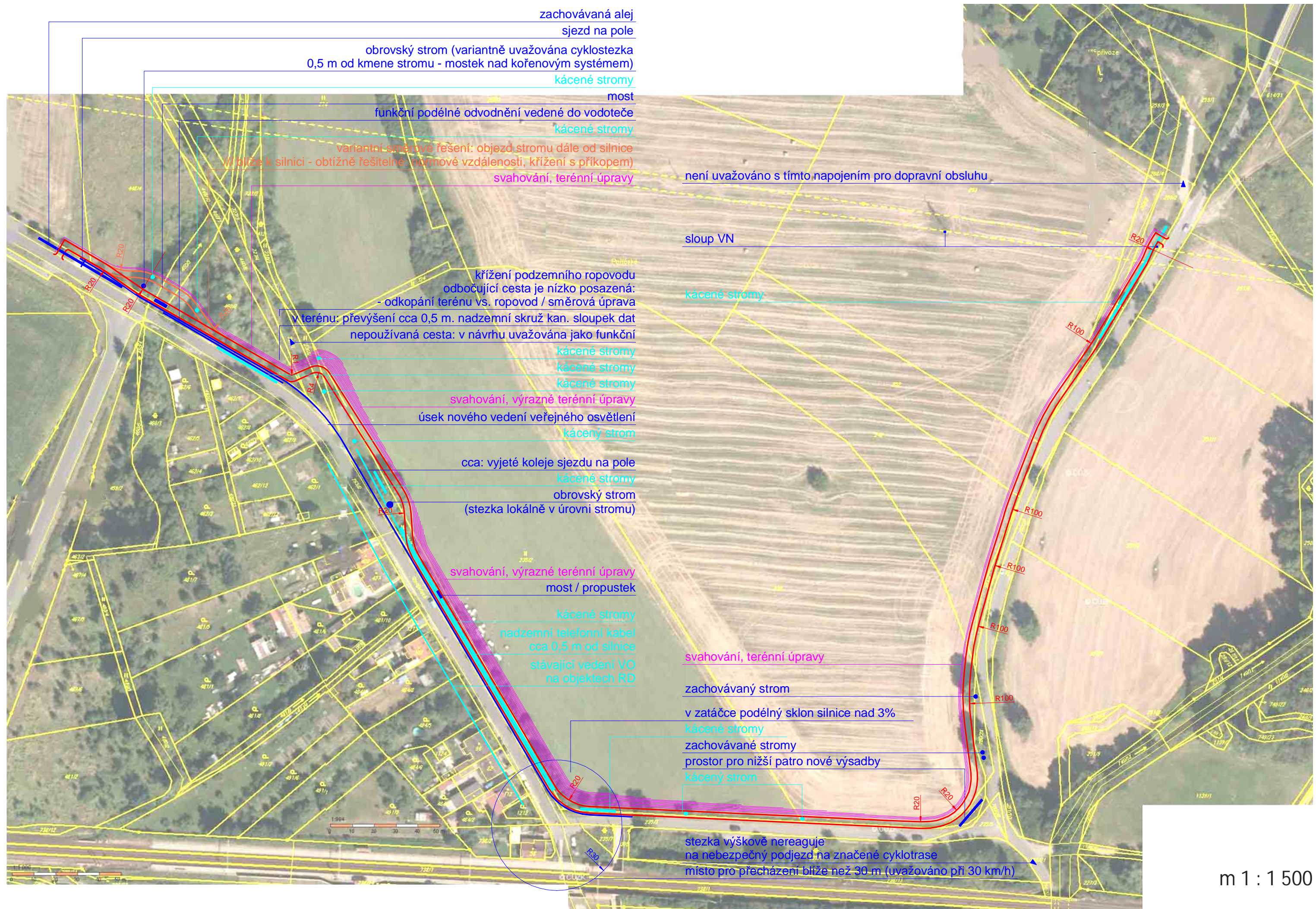

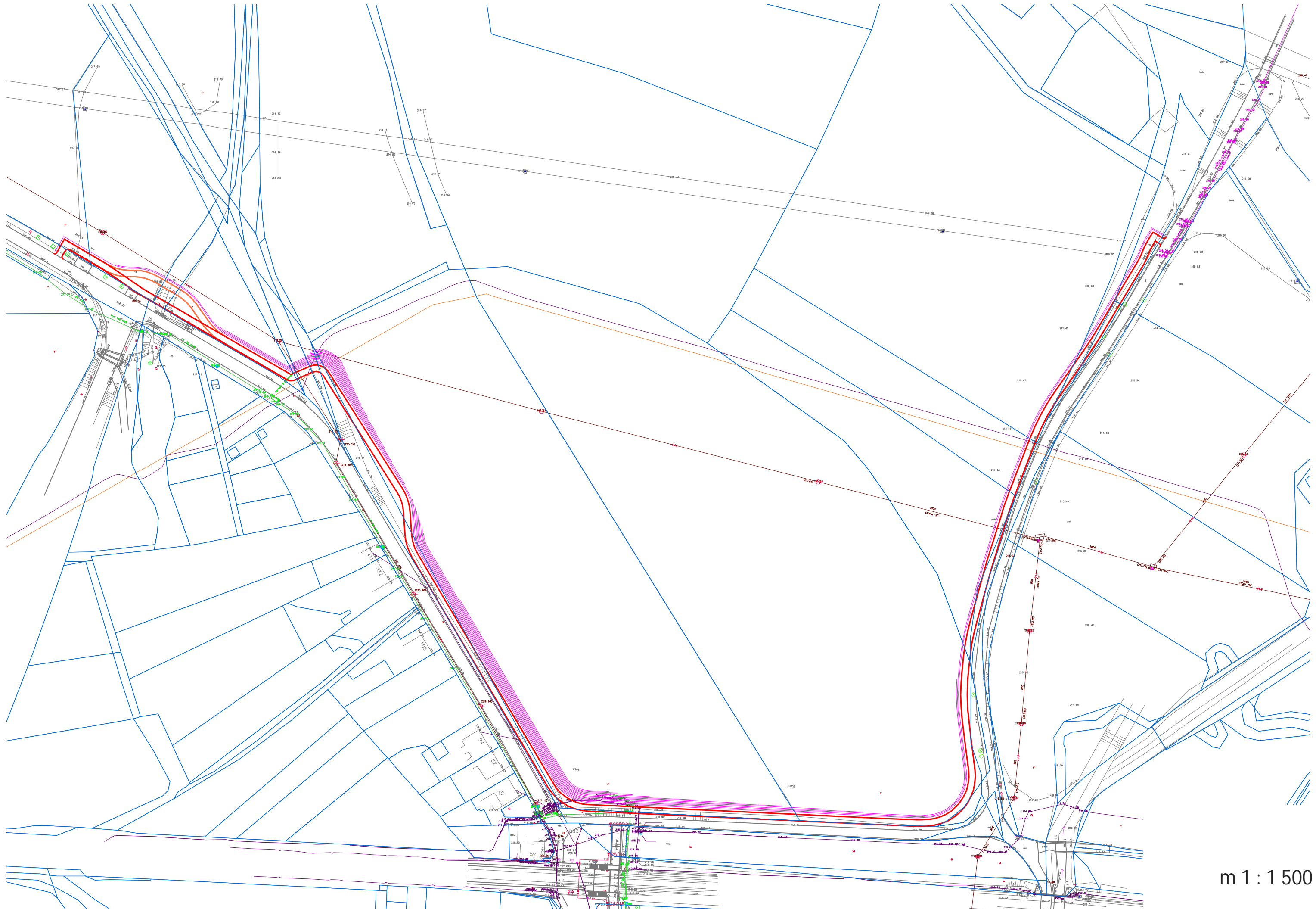

m 1 : 1 500

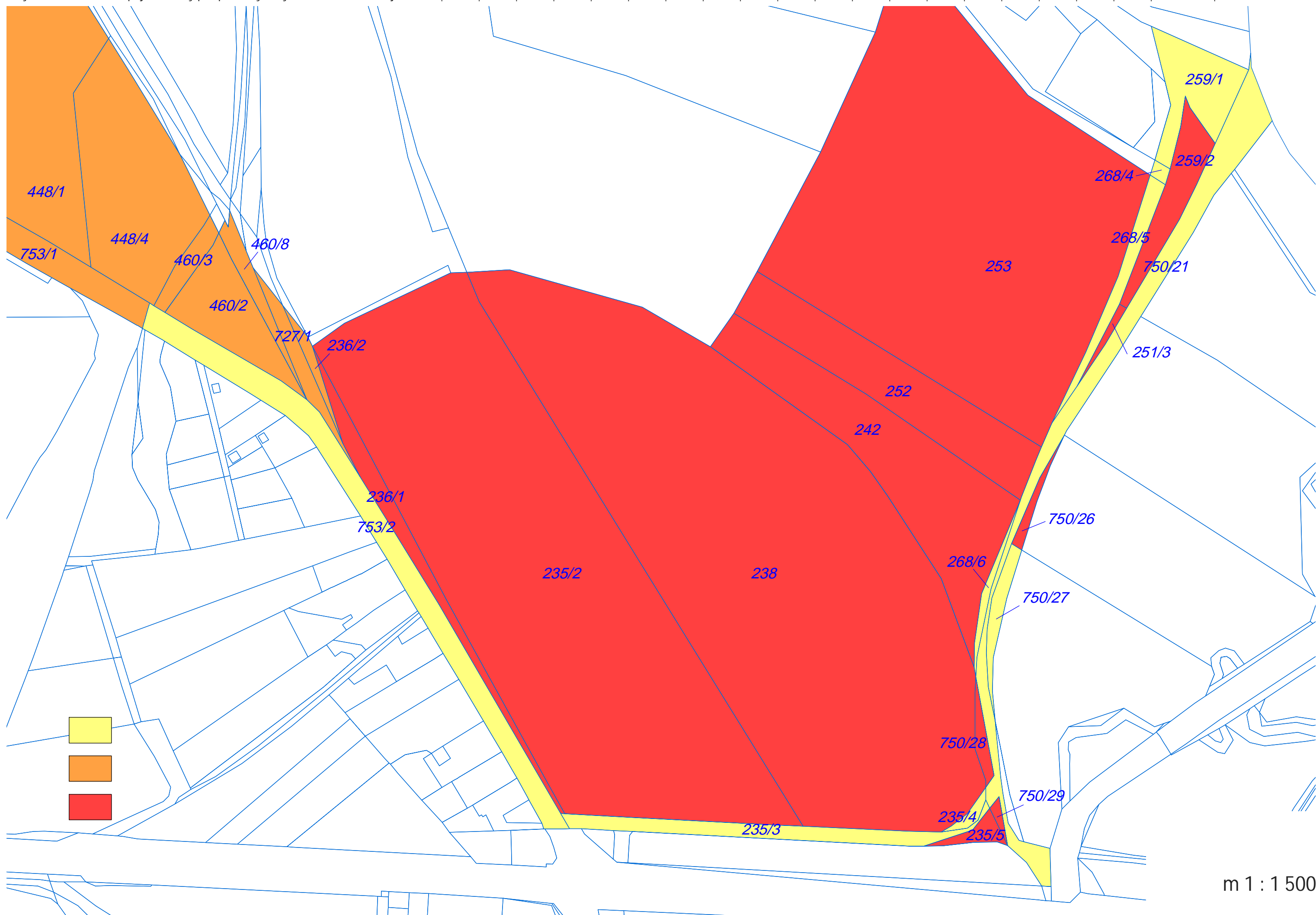



m 1 : 100

Zadání.

Širší územní vztahy.

Nadřazené dokumentace

Předmětem studie je vyhledání a optimalizování trasy plánované stezky pro pěši a cyklisty, která by propojila Svítkov a současnou stezku v obci Srnojedy.

V platném územním plánu města Pardubic včetně jeho změn (dále jen ÚP) je stezka vymezena jako veřejně prospěšná stavba. V řešeném území jsou vymezeny i veřejně prospěšné stavby napojení plánovaného přístavu na Labi. Stavby pro napojení přístavu jsou vymezeny formou předkupu pro Pardubický kraj. Jedná se o formu veřejné prospěšnosti, od které se v novějších územních plánech upouští a při rozhodování v území se Pardubický kraj obvykle předkupního práva vzdává. Takovýmto způsobem se neblokuje budoucí výstavba přístavu (zůstane do budoucna jako veřejně prospěšná stavba).

Soulad záměru stezky pro pěší a cyklisty je doložen vyjádřením odboru hlavního architekta Magistrátu města Pardubic.

Parametry stezky pro pěší a cyklisty.

Vazba na DUR a DSP

Stezka je navržena v souladu s ČSN 73 6110 (Projektování místních komunikací) a TP 179 (Navrhování komunikací pro cyklisty). Šířka stezky je navržena 3,0 m, maximální podélný sklon 3%.

Technické parametry stezky musí být dopřesněny v rámci podrobnější projektové dokumentace (DUR, DSP). V rámci podrobnější dokumentace budou také zohledněny požadavky dotčených orgánů a správců veřejné technické a dopravní infrastruktury.

V navazujících dokumentacích musí být zejména zohledněna problematika likvidace dešťových vod, a to i ze sousední místní komunikace. Toto řešení (které bude zpracováno na základě podrobných průzkumů: hydrogeologického, inženýrsko-geologického) bude mít dopad i na detailní šířkové řešení stezky.

Trasa stezky je zpracována variantním způsobem, který zohledňuje největší vzrostlé stromy v území. Na základě dendrologického průzkumu může pak být trasa stezky dále optimalizována. Další vliv na směrové a výškové uspořádání mohou mít požadavky uplatněné v navazujících řízeních ze strany účastníků řízení, dotčených orgánů či správců veřejné technické a dopravní infrastruktury. Takovéto požadavky a témata, které lze předpokládat již nyní, jsou po bodech zobrazeny v této studii.

Z hlediska majetkových vztahů bylo v rámci studie jednáno se soukromými vlastníky pozemků.

Použité podklady

Technická mapa města Pardubic (GEOVAP)

(polohopis, výškopis, inženýrské sítě)

- zde je třeba upozornit, že se nejedná o garantované podklady správců sítí
- v datech zjevně chybí plynovod
- vrstva elektro a vrstva vodovod v datech splývají (tyto se pak být v rozporu se skutečným průběhem výsledovatelným terénním průzkumem)

Katastrální mapa (ČÚZK)

Přílohy

Výpis z KN (pouze pozemky s věčným břemenem nebo předkupem)

Vyjádření odboru hlavního architekta Magistrátu města Pardubic

MAGISTRÁT MĚSTA PARDUBIC

ODBOR HLAVNÍHO ARCHITEKTA

Štrossova 44, Pardubice 53021



Sp. zn.: OHA/38613/2015/Zr
Č.j.: MmP 40140/2015
Vyřizuje: K. Zárubová, tel. 466 859 182

Pardubice, dne 2.7.2015



S00BX00VDXCL

Ing. arch. Tomáš Slavík
Komenského nám. č.p. 17
561 12 Brandýs nad Orlicí

VYJÁDŘENÍ

Magistrát města Pardubic, Odbor hlavního architekta,, jako úřad územního plánování příslušný podle § 6 odst. 1 písm. h) zákona č. 183/2006 Sb., o územním plánování a stavebním řádu (dále jen "stavební zákon"), na žádost, kterou dne 26.6.2015 podal:

Ing. arch. Tomáš Slavík, Komenského nám. č.p. 17, 561 12 Brandýs nad Orlicí

ve věci:

**Vyjádření k záměru - stezka pro pěší a cyklisty ve Svítkově
Pardubice,**

podle § 154 a násl. zákona č. 500/2004 Sb., správní řád, ve znění pozdějších předpisů

s d ě l u j e,

že záměr vybudování cyklostezky podle dodané projektové dokumentace je v souladu s územním plánem. Stezka je uvedena jako veřejně prospěšná stavba ve výkresu veřejně prospěšných staveb, opatření a asanací platného právního stavu Územního plánu města Pardubic po XVIIa. změně.

Poučení:

Toto vyjádření nenahrazuje rozhodnutí ani opatření jiných správních orgánů podle zvláštních předpisů.

Ing. Kamila Zárubová
referent odboru hlavního architekta

Obdrží:

1. Ing. arch. Tomáš Slavík, IDDS: ykxn79p

VÝPIS Z KATASTRU NEMOVITOSTÍ

prokazující stav evidovaný k datu 08.06.2015 13:14:47

Okres: CZ0532 Pardubice

Obec: 555134 Pardubice

Kat.území: 718033 Svítkov

List vlastnictví: 1575

V kat. území jsou pozemky vedeny ve dvou číselných řadách (St. = stavební parcela)

A Vlastník, jiný oprávněný	Identifikátor	Podíl
----------------------------	---------------	-------

Vlastnické právo

Pardubický kraj, Komenského náměstí 125, Pardubice-Staré Město, 53002 Pardubice	70892822	
---	----------	--

Hospodaření se svěřeným majetkem kraje

Správa a údržba silnic Pardubického kraje, Doubravice 98, 53353 Pardubice	00085031	
---	----------	--

ČÁSTEČNÝ VÝPIS

B Nemovitosti

Pozemky

Parcela

Výměra[m2] Druh pozemku

Způsob využití

Způsob ochrany

753/1	3113 ostatní plocha	silnice
-------	---------------------	---------

B1 Jiná práva - Bez zápisu

C Omezení vlastnického práva

Typ vztahu

Oprávnění pro

Povinnost k

o Předkupní právo podle § 101 zákona č. 183/2006 Sb.

Pardubický kraj, Komenského náměstí 125, Pardubice-Staré Město, 53002 Pardubice, RČ/IČO: 70892822	Parcela: 753/1	Z-6604/2010-606
---	----------------	-----------------

Listina Opatření obecné povahy kterým se vydává úz. plán nebo regulač. plán (§101 stav.zák.) Magistrát města Pardubic OÚP-72/2007 /Ře (a Dodatek č. 1 Ohlášení Magistrát města Pardubic čj. OÚP/72/2007/Ře ze dne 24.5.2010) (a Dodatek č. 2 Ohlášení Magistrát města Pardubic čj. OÚP/72/2008/Ře ze dne 7.6.2010) (a Dodatek č. 3 Ohlášení Magistrát města Pardubic čj. OÚP/72/2007/Ře ze dne 15.6.2010) ze dne 07.04.2010.

Z-6604/2010-606

D Jiné zápisy

Typ vztahu

Oprávnění pro

Povinnost k

o Změna číslování parcel

vznikla z části p.p.č. 753 KN

Parcela: 753/1

V-4796/2007-606

Plomby a upozornění - Bez zápisu

E Nabývací tituly a jiné podklady zápisu

Listina

o Rozhodnutí o přechodu nemovitostí do vlast.krajů (zák.č.157/2000 Sb.) Ministerstvo dopravy a spojů ČR -3796/2001 -8-KM ze dne 10.09.2001; uloženo na prac. Pardubice

Z-6322/2002-606

Pro:

Nemovitosti jsou v územním obvodu, ve kterém vykonává státní správu katastru nemovitostí ČR

Katastrální úřad pro Pardubický kraj, Katastrální pracoviště Pardubice, kód: 606.

strana 1

VÝPIS Z KATASTRU NEMOVITOSTÍ

prokazující stav evidovaný k datu 08.06.2015 13:14:47

Okres: CZ0532 Pardubice

Obec: 555134 Pardubice

Kat.území: 718033 Svítkov

List vlastnictví: 1575

V kat. území jsou pozemky vedeny ve dvou číselných řadách (St. = stavební parcela)

Listina

Pardubický kraj, Komenského náměstí 125, Pardubice-Staré Město, 53002 Pardubice	RČ/IČO: 70892822
---	------------------

o Zřizovací listina rozpočtové či příspěvkové organizace Pardubický kraj KrÚ-8456/2003 a dodatek č.2 ze dne 8.3.2010 čj. KrÚ 16217/2010 ze dne 25.04.2003.

Z-5570/2010-606

Pro: Správa a údržba silnic Pardubického kraje, Doubravice 98, 53353 Pardubice	RČ/IČO: 00085031
--	------------------

F Vztah bonitovaných půdně ekologických jednotek (BPEJ) k parcelám - Bez zápisu

Nemovitosti jsou v územním obvodu, ve kterém vykonává státní správu katastru nemovitostí ČR: Katastrální úřad pro Pardubický kraj, Katastrální pracoviště Pardubice, kód: 606.

Vyhotovil:

Katastrální úřad pro Pardubický kraj, Katastrální pracoviště Pardubice

Veselá, Jiří

Podpis: 12.6.2015

Vyhотовeno: 08.06.2015 13:14:50

Katastrální úřad pro Pardubický kraj, Katastrální pracoviště Pardubice

Řízení PÚ: 3453/2075

Správní poplatek uhrazen

ve výši Kč

17

Nemovitosti jsou v územním obvodu, ve kterém vykonává státní správu katastru nemovitostí ČR

Katastrální úřad pro Pardubický kraj, Katastrální pracoviště Pardubice, kód: 606.

strana 2

VÝPIS Z KATASTRU NEMOVITOSTÍ

prokazující stav evidovaný k datu 08.06.2015 13:14:47

Okres: CZ0532 Pardubice

Obec: 555134 Pardubice

Kat.území: 718033 Svítkov

List vlastnictví: 5522

V kat. území jsou pozemky vedeny ve dvou číselných řadách (St. = stavební parcela)

A	Vlastník, jiný oprávněný	Identifikátor	Podíl
	Vlastnické právo		
	Ratajová Jana, Lexova 2255, Zelené Předměstí, 53002 Pardubice	416129/034	

ČÁSTEČNÝ VÝPIS

B	Nemovitosti				
	Pozemky				
	Parcela	Výměra[m2]	Druh pozemku	Způsob využití	Způsob ochrany
	750/26	151	ostatní plocha	ostatní komunikace	

B1 Jiná práva - Bez zápisu

C	Omezení vlastnického práva	
	Typ vztahu	
	Oprávnění pro	Povinnost k

o Předkupní právo podle § 101 zákona č. 183/2006 Sb.

Pardubický kraj, Komenského náměstí Parcela: 750/26

125, Pardubice-Staré Město, 53002

Pardubice, RČ/IČO: 70892822

Z-6604/2010-606

Listina Opatření obecné povahy kterým se vydává úz. plán nebo regulač. plán (§101 stav.zák.)

Magistrát města Pardubic OÚP-72/2007 /Ře (a Dodatek č. 1 Ohlášení Magistrát města Pardubic čj. OÚP/72/2007/Ře ze dne 24.5.2010)

(a Dodatek č. 2 Ohlášení Magistrát města Pardubic čj. OÚP/72/2008/Ře ze dne 7.6.2010)

(a Dodatek č. 3 Ohlášení Magistrát města Pardubic čj. OÚP/72/2007/Ře ze dne 15.6.2010) ze dne 07.04.2010.

Z-6604/2010-606

D Jiné zápisy

	Typ vztahu	
	Oprávnění pro	Povinnost k

o Změna výměr obnovou operátu

LV 5522

Z-15501455/1998-606

o Změna číslování parcel

p.p.251/2 vznikla z PK 246/3,248,251/2

p.p.251/12 vznikla z PK 1939/2 dříve k.ú.Pardubice

p.p.750/26 vznikla z PK 248 a 251/2

p.p.246/1 vznikla z parc. PK 246/1

LV 5522

Z-15501455/1998-606

Plomby a upozornění - Bez zápisu

E Nabývací tituly a jiné podklady zápisu

Listina

o Rozhodnutí o dědictví D 2052/1975 Rozhodnutí st. not. ze dne 26.5.1976.

Nemovitosti jsou v územním obvodu, ve kterém vykonává státní správu katastru nemovitostí ČR

Katastrální úřad pro Pardubický kraj, Katastrální pracoviště Pardubice, kód: 606.

strana 1

VÝPIS Z KATASTRU NEMOVITOSTÍ

prokazující stav evidovaný k datu 08.06.2015 13:14:47

Okres: CZ0532 Pardubice

Obec: 555134 Pardubice

Kat.území: 718033 Svítkov

List vlastnictví: 5522

V kat. území jsou pozemky vedeny ve dvou číselných řadách (St. = stavební parcela)

POLVZ:274/1976

Z-15500274/1976-606

Pro: Ratajová Jana, Lexova 2255, Zelené Předměstí, 53002 Pardubice

RČ/IČO: 416129/034

F Vztah bonitovaných půdně ekologických jednotek (BPEJ) k parcelám - Bez zápisu

Nemovitosti jsou v územním obvodu, ve kterém vykonává státní správu katastru nemovitostí ČR: Katastrální úřad pro Pardubický kraj, Katastrální pracoviště Pardubice, kód: 606.

Vyhotovil:

Katastrální úřad pro Pardubický kraj, Katastrální pracoviště Pardubice

Veselá Milena

Podpis, razítka:

Vyhotoveno: 08.06.2015 13:15:07

Řízení PÚ: 5453/1015

Správní poplatek uhrazen
ve výši Kč

Nemovitosti jsou v územním obvodu, ve kterém vykonává státní správu katastru nemovitostí ČR

Katastrální úřad pro Pardubický kraj, Katastrální pracoviště Pardubice, kód: 606.

strana 2



VÝPIS Z KATASTRU NEMOVITOSTÍ

prokazující stav evidovaný k datu 08.06.2015 13:14:47

Kraj: CZ0532 Pardubice

Obec: 555134 Pardubice

Kat.území: 718033 Svítkov

List vlastnictví: 5135

V kat. území jsou pozemky vedeny ve dvou číselných řadách (St. = stavební parcela)

A Vlastník, jiný oprávněný	Identifikátor	Podíl
Vlastnické právo		
Bromová Miroslava Mgr., Žižkova 902, Svítkov, 53006 Pardubice	555405/0282	1/4
Javorková Jarmila, Palackého třída 1949, Zelené Předměstí, 53002 Pardubice	245825/048	1/2
Kramář Michal MUDr., Vaňkova 1348, Chrudim IV, 53701 Chrudim	601005/0046	1/4

ČÁSTEČNÝ VÝPIS

B Nemovitosti

Pozemky Parcela	Výměra [m2]	Druh pozemku	Způsob využití	Způsob ochrany
235/2	23047	trvalý travní porost		zemědělský půdní fond
235/5	215	ostatní plocha	ostatní komunikace	
236/1	1084	trvalý travní porost		zemědělský půdní fond
238	28159	orná půda		zemědělský půdní fond
750/28	192	ostatní plocha	ostatní komunikace	
750/29	59	ostatní plocha	ostatní komunikace	

B1 Jiná práva - Bez zápisu

C Omezení vlastnického práva

Typ vztahu Oprávnění pro	Povinnost k
-----------------------------	-------------

o Předkupní právo podle § 101 zákona č. 183/2006 Sb.

Pardubický kraj, Komenského náměstí 125, Pardubice-Staré Město, 53002 Pardubice, RČ/IČO: 70892822	Parcela: 235/2 Parcela: 235/5 Parcela: 236/1 Parcela: 238 Parcela: 750/28 Parcela: 750/29	Z-6604/2010-606 Z-6604/2010-606 Z-6604/2010-606 Z-6604/2010-606 Z-6604/2010-606 Z-6604/2010-606
---	--	--

Listina Opatření obecné povahy kterým se vydává úz. plán nebo regulač. plán (§101 stav.zák.) Magistrát města Pardubic OÚP-72/2007 /Ře (a Dodatek č. 1 Ohlášení Magistrát města Pardubic čj. OÚP/72/2007/Ře ze dne 24.5.2010) (a Dodatek č. 2 Ohlášení Magistrát města Pardubic čj. OÚP/72/2008/Ře ze dne 7.6.2010) (a Dodatek č. 3 Ohlášení Magistrát města Pardubic čj. OÚP/72/2007/Ře ze dne 15.6.2010) ze dne 07.04.2010.

Z-6604/2010-606

o Předkupní právo podle § 101 zákona č. 183/2006 Sb.

Pardubický kraj, Komenského náměstí 125, Pardubice-Staré Město, 53002	Parcela: 238	Z-6604/2010-606
---	--------------	-----------------

Nemovitosti jsou v územním obvodu, ve kterém vykonává státní správu katastru nemovitostí ČR

Katastrální úřad pro Pardubický kraj, Katastrální pracoviště Pardubice, kód: 606.

strana 1

VÝPIS Z KATASTRU NEMOVITOSTÍ

prokazující stav evidovaný k datu 08.06.2015 13:14:47

Okres: CZ0532 Pardubice

Obec: 555134 Pardubice

Kat.území: 718033 Svítkov

List vlastnictví: 5135

V kat. území jsou pozemky vedeny ve dvou číselných řadách (St. = stavební parcela)

Typ vztahu Oprávnění pro	Povinnost k
Pardubice, RČ/IČO: 70892822	
Listina Opatření obecné povahy kterým se vydává úz. plán nebo regulač. plán (§101 stav.zák.) Magistrát města Pardubic OÚP-72/2007 /Ře (a Dodatek č. 1 Ohlášení Magistrát města Pardubic čj. OÚP/72/2007/Ře ze dne 24.5.2010) (a Dodatek č. 2 Ohlášení Magistrát města Pardubic čj. OÚP/72/2008/Ře ze dne 7.6.2010) (a Dodatek č. 3 Ohlášení Magistrát města Pardubic čj. OÚP/72/2007/Ře ze dne 15.6.2010) ze dne 07.04.2010.	

Z-6604/2010-606

o Věcné břemeno (podle listiny)

podzemního vedení kabelů sdělovacího a zabezpečovacího zařízení s ochranným pásmem v šíři 1 m po obou stranách krajního kabelu a právo vstupu a vjezdu pro pracovníky a mechanizaci k zajištění údržby a oprav podzemního vedení po předchozím písemném ohlášení

České dráhy, státní organizace, Nábř. Ludvíka Svobody 1222/12, Nové Město, 11000 Praha, RČ/IČO: 48118664	Parcela: 235/2 Parcela: 236/1	V-3070/2001-606 V-3070/2001-606
--	----------------------------------	------------------------------------

Listina Smlouva o zřízení věcného břemene - úplatná ze dne 30.05.2001. Právní účinky vkladu práva ke dni 27.06.2001.

V-3070/2001-606

D Jiné zápisy

Typ vztahu Oprávnění pro	Povinnost k
-----------------------------	-------------

o Změna výměr obnovou operátu

pvz 1387/1998	Parcela: 235/2 Parcela: 235/5 Parcela: 236/1 Parcela: 238 Parcela: 750/28 Parcela: 750/29	V-6305/2004-606 V-6305/2004-606 V-6305/2004-606 V-6305/2004-606 V-6305/2004-606 V-6305/2004-606
---------------	--	--

o Změna číslování parcel

vznikla z části pp 235/1 a 237 PK, pvz 1387/98	Parcela: 235/2	V-6305/2004-606
--	----------------	-----------------

o Změna číslování parcel

vznikla z části pp 235/1 PK, pvz 1387/98	Parcela: 235/5 Parcela: 750/29	V-6305/2004-606 V-6305/2004-606
--	-----------------------------------	------------------------------------

o Změna číslování parcel

vznikla z pp 236 PK, pvz 1387/98	Parcela: 236/1	V-6305/2004-606
----------------------------------	----------------	-----------------

o Změna číslování parcel

vznikla z pp 235/2 a pp 238 PK, pvz 1387/98

Nemovitosti jsou v územním obvodu, ve kterém vykonává státní správu katastru nemovitostí ČR

Katastrální úřad pro Pardubický kraj, Katastrální pracoviště Pardubice, kód: 606.

strana 2

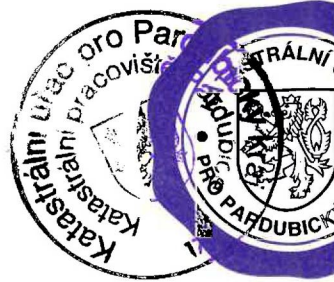

VÝPIS Z KATASTRU NEMOVITOSTÍ

prokazující stav evidovaný k datu 08.06.2015 13:14:47

Okres: CZ0532 Pardubice

Obec: 555134 Pardubice

Kat.území: 718033 Svítkov

List vlastnictví: 5135

V kat. území jsou pozemky vedeny ve dvou číselných řadách (St. = stavební parcela)

Typ vztahu	Povinnost k	
Oprávnění pro	Parcela: 238	V-6305/2004-606
o Změna číslování parcel		
vznikla z části pp 238 PK, pvz 1387/98	Parcela: 750/28	V-6305/2004-606

Plomby a upozornění - Bez zápisu

E Nabývací tituly a jiné podklady zápisu

Listina

- o Rozhodnutí o dědictví D 1750/1975 Rozhodnutí st. not. z 12.2.1975.
POLVZ:4030/1975 Z-15504030/1975-606
Pro: Javorková Jarmila, Palackého třída 1949, Zelené Předměstí, 53002 Pardubice RČ/IČO: 245825/048
- o Usnesení soudu o dědictví Okresní soud v Pardubicích 32 D-663/2012 -62 ze dne 31.07.2012.
Právní moc ke dni 31.07.2012.
Z-11789/2012-606
Pro: Bromová Miroslava Mgr., Žižkova 902, Svítkov, 53006 Pardubice RČ/IČO: 555405/0282
Kramář Michal MUDr., Vaňkova 1348, Chrudim IV, 53701 Chrudim 601005/0046

F Vztah bonitovaných půdně ekologických jednotek (BPEJ) k parcelám

Parcela	BPEJ	Výměra [m2]
235/2	32210	439
	35600	1240
	36401	21368
236/1	32210	149
	36401	935
238	35600	2149
	36401	26010

Pokud je výměra bonitních dílů parcel menší než výměra parcely, zbytek parcely není bonitován

Nemovitosti jsou v územním obvodu, ve kterém vykonává státní správu katastru nemovitostí ČR:
Katastrální úřad pro Pardubický kraj, Katastrální pracoviště Pardubice, kód: 606.

Vyhotovil: Vyhotoveno: 08.06.2015 13:15:01
Katastrální úřad pro Pardubický kraj, Katastrální pracoviště Pardubice

Veselá M. Ing. Řízení PÚ: 3453/2015

Podpis: Správní poplatek uhrazen
ve výši 100 Kč

Nemovitosti jsou v územním obvodu, ve kterém vykonává státní správu katastru nemovitostí ČR

Katastrální úřad pro Pardubický kraj, Katastrální pracoviště Pardubice, kód: 606.

strana 3

VÝPIS Z KATASTRU NEMOVITOSTÍ

prokazující stav evidovaný k datu 08.06.2015 13:14:47

kres: CZ0532 Pardubice

Obec: 555134 Pardubice

území: 718033 Svitkov

List vlastnictví: 50001

V kat. území jsou pozemky vedeny ve dvou číselných řadách (St. = stavební parcela)



Listina

- o Souhlasné prohlášení o nabytí do vlastnictví (zák.č.172/1991 Sb.) § 1 s účinností k 24.5.1991 ze dne 27.11.2003.

Z-12129/2003-606

Pro: Statutární město Pardubice, Pernštýnské náměstí 1, Pardubice- RČ/IČO: 00274046
Staré Město, 53002 Pardubice

- o Smlouva darovací ze dne 16.05.2007. Právní účinky vkladu práva ke dni 28.05.2007.

V-4796/2007-606

Pro: Statutární město Pardubice, Pernštýnské náměstí 1, Pardubice- RČ/IČO: 00274046
Staré Město, 53002 Pardubice

F Vztah bonitovaných půdně ekologických jednotek (BPEJ) k parcelám

Parcela	BPEJ	Výměra [m2]
268/5	35600	583
268/6	36401	170

Pokud je výměra bonitních dílů parcel menší než výměra parcely, zbytek parcely není bonitován

Nemovitosti jsou v územním obvodu, ve kterém vykonává státní správu katastru nemovitostí ČR:
Katastrální úřad pro Pardubický kraj, Katastrální pracoviště Pardubice, kód: 606.

Vyhotovil: Katastrální úřad pro Pardubický kraj, Katastrální pracoviště Pardubice
Veselá Milena

Vyhotoveno: 08.06.2015 13:20:19

Podpis

Řízení PÚ: 3453/2015



Správní poplatek uhrazen

ve výši 100,- Kč

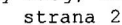

VÝPIS Z KATASTRU NEMOVITOSTÍ

prokazující stav evidovaný k datu 08.06.2015 13:14:47

Okres: CZ0532 Pardubice

Obec: 555134 Pardubice

at.území: 718033 Svítkov

List vlastnictví: 12270

V kat. území jsou pozemky vedeny ve dvou číselných řadách (St. = stavební parcela)



Nemovitosti jsou v územním obvodu, ve kterém vykonává státní správu katastru nemovitostí ČR:
Katastrální úřad pro Pardubický kraj, Katastrální pracoviště Pardubice, kód: 606.

Vyhotovil: Katastrální úřad pro Pardubický kraj, Katastrální pracoviště Pardubice
Veselá Milena

Vyhotoveno: 08.06.2015 13:20:14

Podpis, razítko: Řízení PÚ: 3453/2015

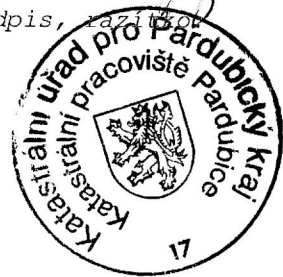

Správní poplatek uhrazen
ve výši 100,- Kč