

Priloha 89 19 seznam pozemku

sekání dráha	sekání ostatní	sekání valy a přikopy	úprava dráhy po dostihu	aerifikac e	hnojení	chemick á ochrana	úprava oraníc	pískován í dráhy
22,59	3,61	2,52	22,59	22,59	22,59	28,72	8,62	22,59

13,2
údržba DS dle
nájemní
smlouvy

Pozemky DZ a způsob jejich údržby

	pozemek č.	celkem	50,9586	29,1411	8,6197
			výměra ha	podíl	seč
1	1077/51	ostatní plocha - jiná plocha	0,0100	1,00	0,0100
2	2170/3	ostatní plocha - sportoviště a rekreační plocha	2,4112	1,00	2,4112
3	2194/1	lesní pozemek	0,8697	0,00	
4	2194/3	lesní pozemek	4,9111	0,00	
5	2194/4	trvalý travní porost	0,3230	0,65	0,2100
6	2194/5	orná půda	2,1209	0,50	1,0605
7	2194/7	orná půda	1,5509	0,20	0,3102
8	2194/10	trvalý travní porost	0,6350	1,00	0,6350
9	2194/11	ostatní plocha - jiná plocha	0,8881	0,00	
10	2194/12	ostatní plocha - jiná plocha	0,1610	0,00	
11	2195/1	ostatní plocha - sportoviště a rekreační plocha	5,6061	1,00	5,6061
12	2195/2	orná půda	0,6690	0,20	0,1338
13	2195/5	ostatní plocha - ostatní komunikace	0,6797	0,20	0,1359
14	2195/6	trvalý travní porost	1,0785	1,00	1,0785
15	2195/7	orná půda	2,0385	0,15	0,3058
16	2195/10	trvalý travní porost	3,1564	1,00	3,1564
17	2195/11	orná půda	2,2021	0,80	1,7617
18	2195/14	orná půda	0,2367	1,00	0,2367
19	2195/15	trvalý travní porost	0,1776	1,00	0,1776
20	2195/16	trvalý travní porost	2,8289	1,00	2,8289
21	2195/18	orná půda	0,4527	0,90	0,4074

22,9399	3,6832	2,5225	22,9399	22,9399	22,9399	29,1384	8,6197	22,9399	13,1978
		0,0100				0,0100			0,00
1,1084	0,2000	1,1028	1,1084	1,1084	1,1084	2,4112		1,1084	0,00
									1,00
									1,00
0,1500	0,0600		0,1500	0,1500	0,1500	0,2100		0,1500	0,35
1,0605			1,0605	1,0605	1,0605	1,0605	1,0605	1,0605	0,00
0,3102			0,3102	0,3102	0,3102	0,3102	1,0856	0,3102	0,10
0,1945	0,1905	0,2500	0,1945	0,1945	0,1945	0,6350		0,1945	0,00
									1,00
									1,00
5,6061			5,6061	5,6061	5,6061	5,6061		5,6061	0,00
0,1338			0,1338	0,1338	0,1338	0,1338	0,5352	0,1338	0,00
0,1359			0,1359	0,1359	0,1359	0,1359		0,1359	0,80
1,0785			1,0785	1,0785	1,0785	1,0785		1,0785	0,00
0,3058			0,3058	0,3058	0,3058	0,3058	1,7327	0,3058	0,00
3,1564			3,1564	3,1564	3,1564	3,1564		3,1564	0,00
1,7617			1,7617	1,7617	1,7617	1,7617	0,4404	1,7617	0,00
0,2367			0,2367	0,2367	0,2367	0,2367		0,2367	0,00
0,1776			0,1776	0,1776	0,1776	0,1776		0,1776	0,00
2,8289			2,8289	2,8289	2,8289	2,8289		2,8289	0,00
0,4074			0,4074	0,4074	0,4074	0,4074		0,4074	0,10

	pozemek č.	výměra ha	podíl	seč	podíl	orba
22	2195/19	orná půda	0,6794	0,50	0,3397	0,50 0,3397
23	2195/20	ostatní plocha - jiná plocha	0,8453	0,50	0,4227	
24	2195/21	vodní plocha - koryto vod. toku příroz. nebo upr	0,7191	1,00	0,7191	
25	2195/24	orná půda	1,6193	0,25	0,4048	0,75 1,2145
26	2195/25	orná půda	2,6013	0,15	0,3902	0,85 2,2111
27	2195/27	ostatní plocha - neplodná půda	0,1459	1,00	0,1459	
28	2195/28	ostatní plocha - ostatní komunikace	0,0751	1,00	0,0751	
29	2195/29	orná půda	1,2706	0,85	1,0800	
30	2195/30	trvalý travní porost	0,6900	0,80	0,5520	
31	2195/32	trvalý travní porost	0,0178	1,00	0,0178	
32	2230/1	ostatní plocha - manipulační plocha	3,4403	0,40	1,3761	
33	2230/2	ostatní plocha - manipulační plocha	0,9183	0,80	0,7346	
34	2230/4	ostatní plocha - manipulační plocha	0,4521	1,00	0,4521	
35	2230/5	ostatní plocha - manipulační plocha	0,2849	1,00	0,2849	
36	2230/6	ostatní plocha - manipulační plocha	0,0608	1,00	0,0608	
37	2234/1	ostatní plocha - manipulační plocha	3,1846	0,40	1,2738	
38	2234/3	ostatní plocha - manipulační plocha	0,0147	1,00	0,0147	
39	2240/2	ostatní plocha - manipulační plocha (mimo areál)	0,5385	0,00		
40	2240/3	trvalý travní porost (mimo areál)	0,0624	0,00		
41	2786/4	vodní plocha - koryto vodního toku umělé	0,3311	1,00	0,3311	

Poznámka: Řádek 37 pozemek 2234/1 - 100 m2 pronajato společností Vodařon.

Odpočet plochy živých plotů

Celkem plocha

0,3518 0,0714 0 0,3518 0,3518 0,3518 0,4229 0 0,3518
22,5881 3,6118 2,5225 22,5881 22,5881 22,5881 28,7155 8,6197 22,5881



DOSTIHOVÉ ZÁVODIŠTĚ PARDUBICE

Domov Velké pardubické stěplechuse
Od roku 1874

mapa dostihového závodiště

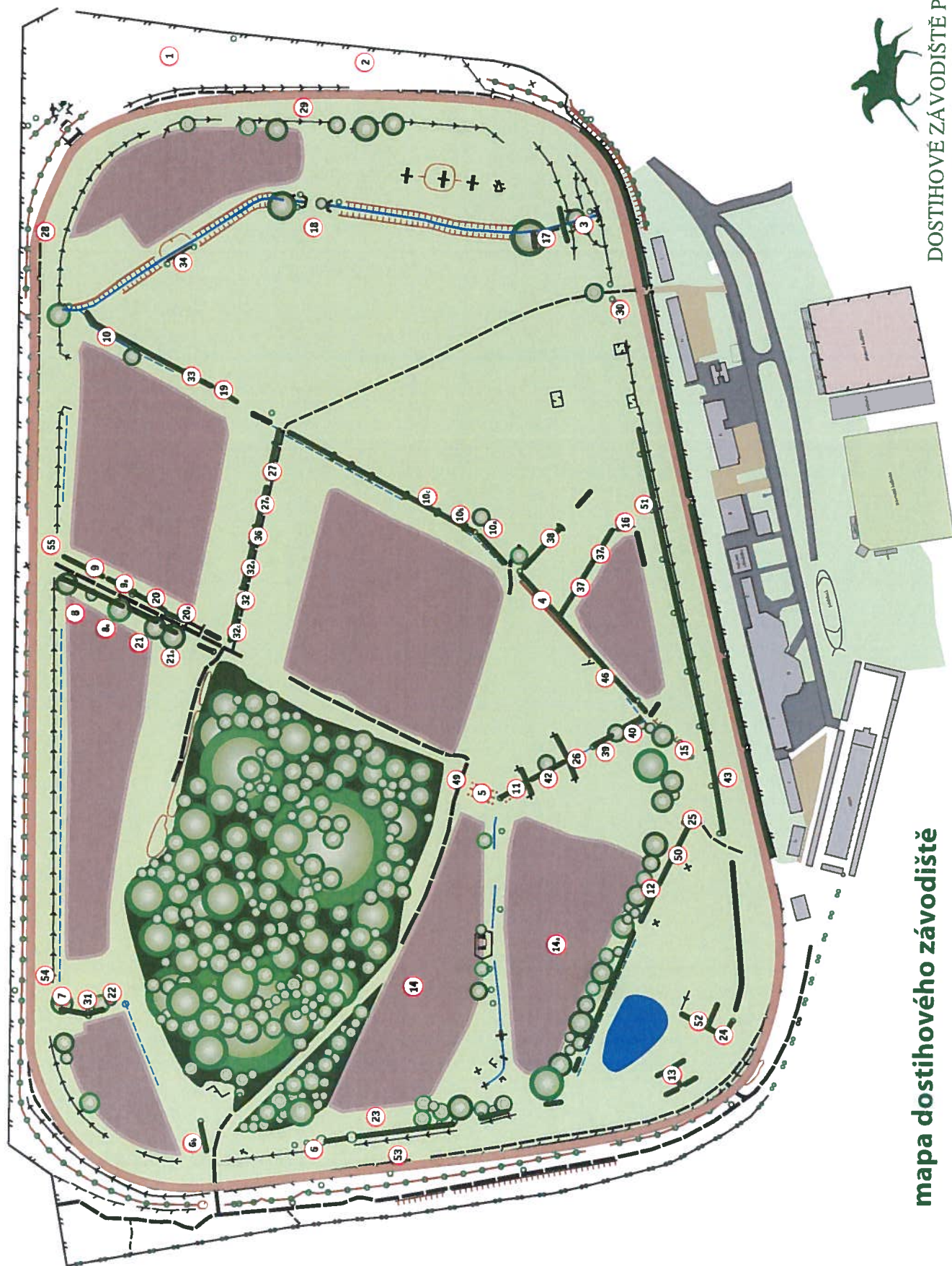

PRUHA 80 1C Mapy



DOSTIHOVÉ ZÁVODIŠTĚ PARDUBICE

*Domov Velké pardubické steplechace
Od roku 1874*

**ostatní sečené a udržované
travní porosty**

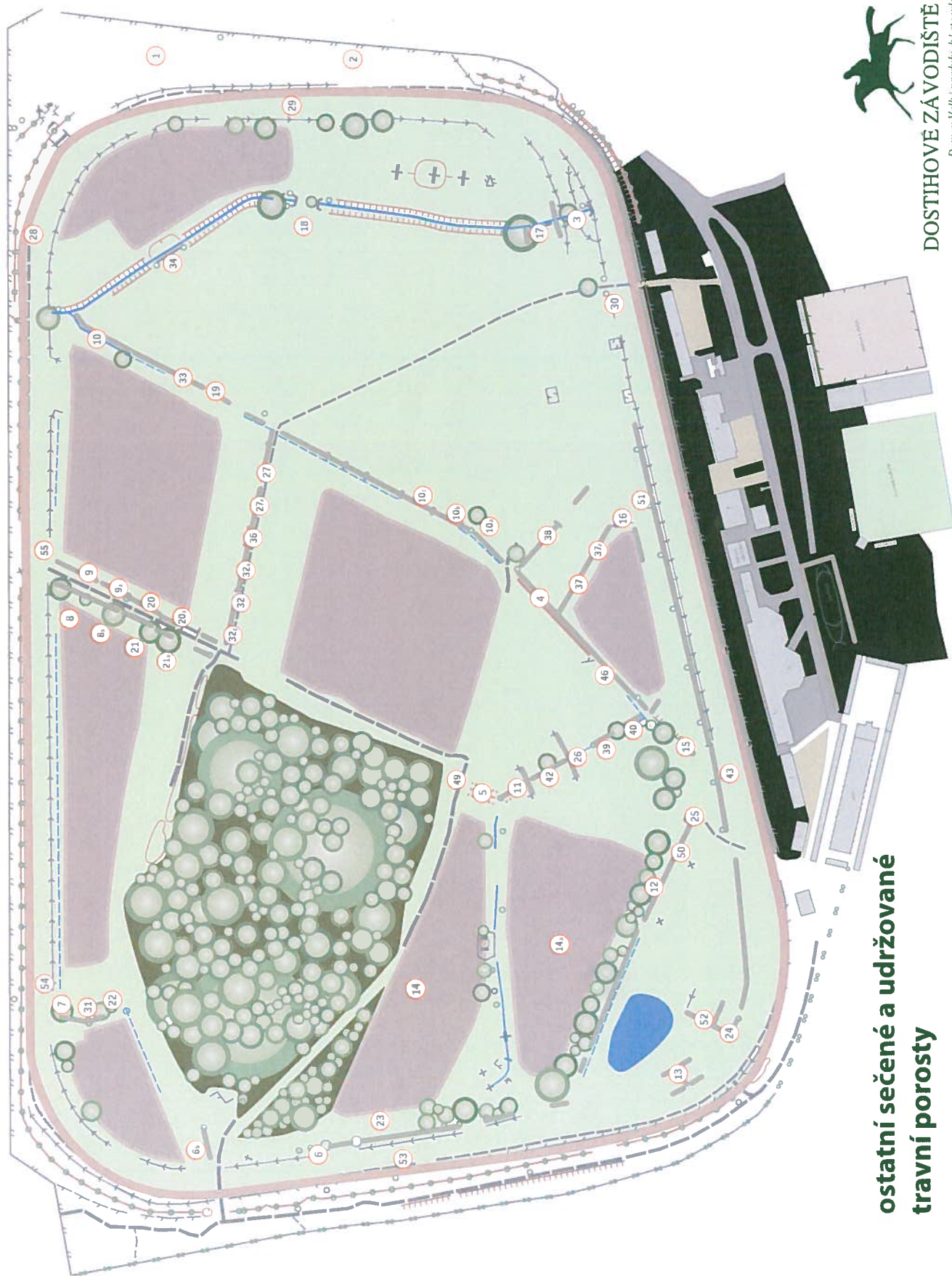

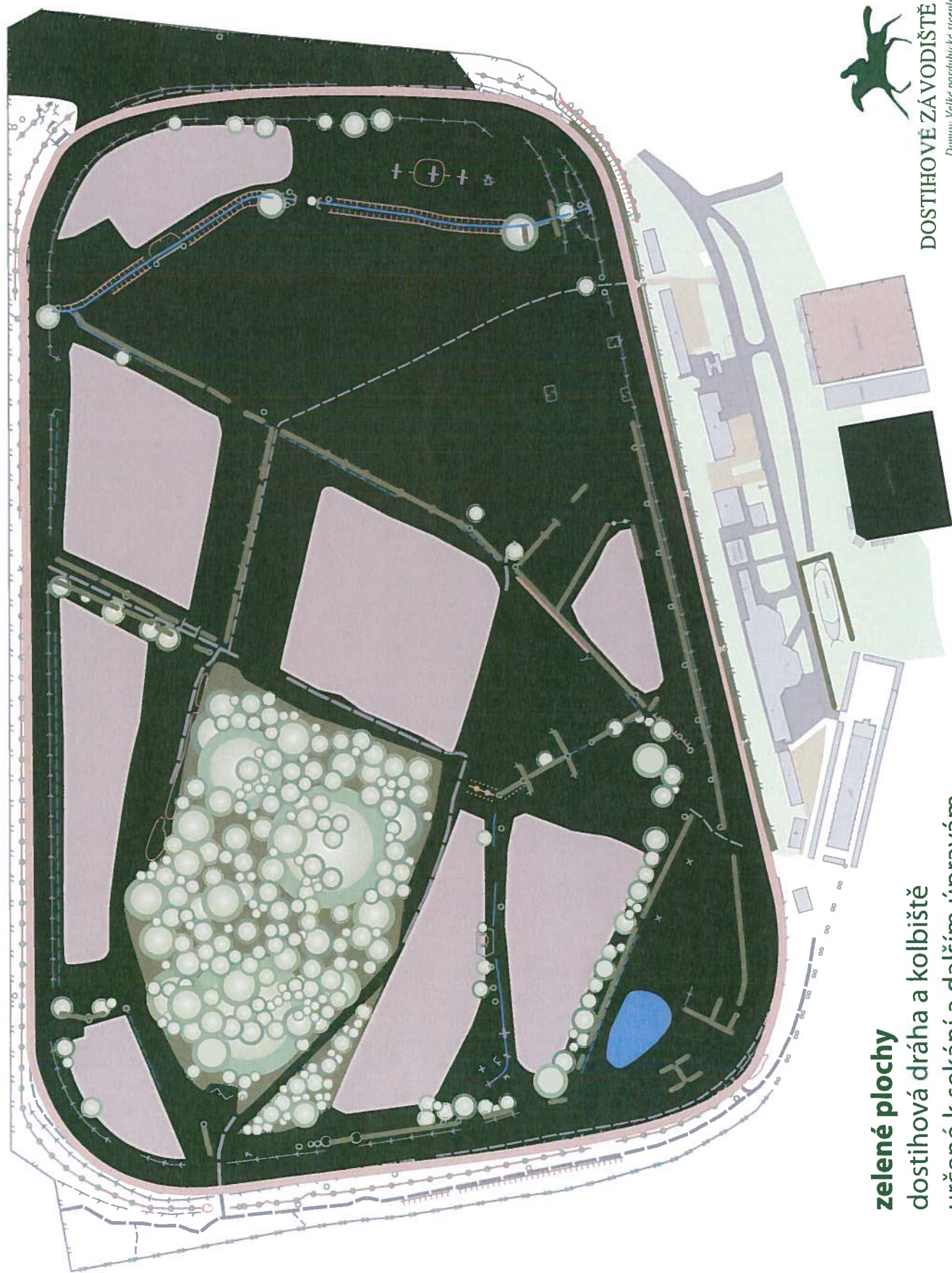

zelené plochy
dostihová dráha a kolbiště
určené k sekání a dalším úpravám



DOSTIHOVÉ ZÁVODIŠTĚ PARDUBICE

*Domov Velké pardubické steplechase
Od roku 1874*

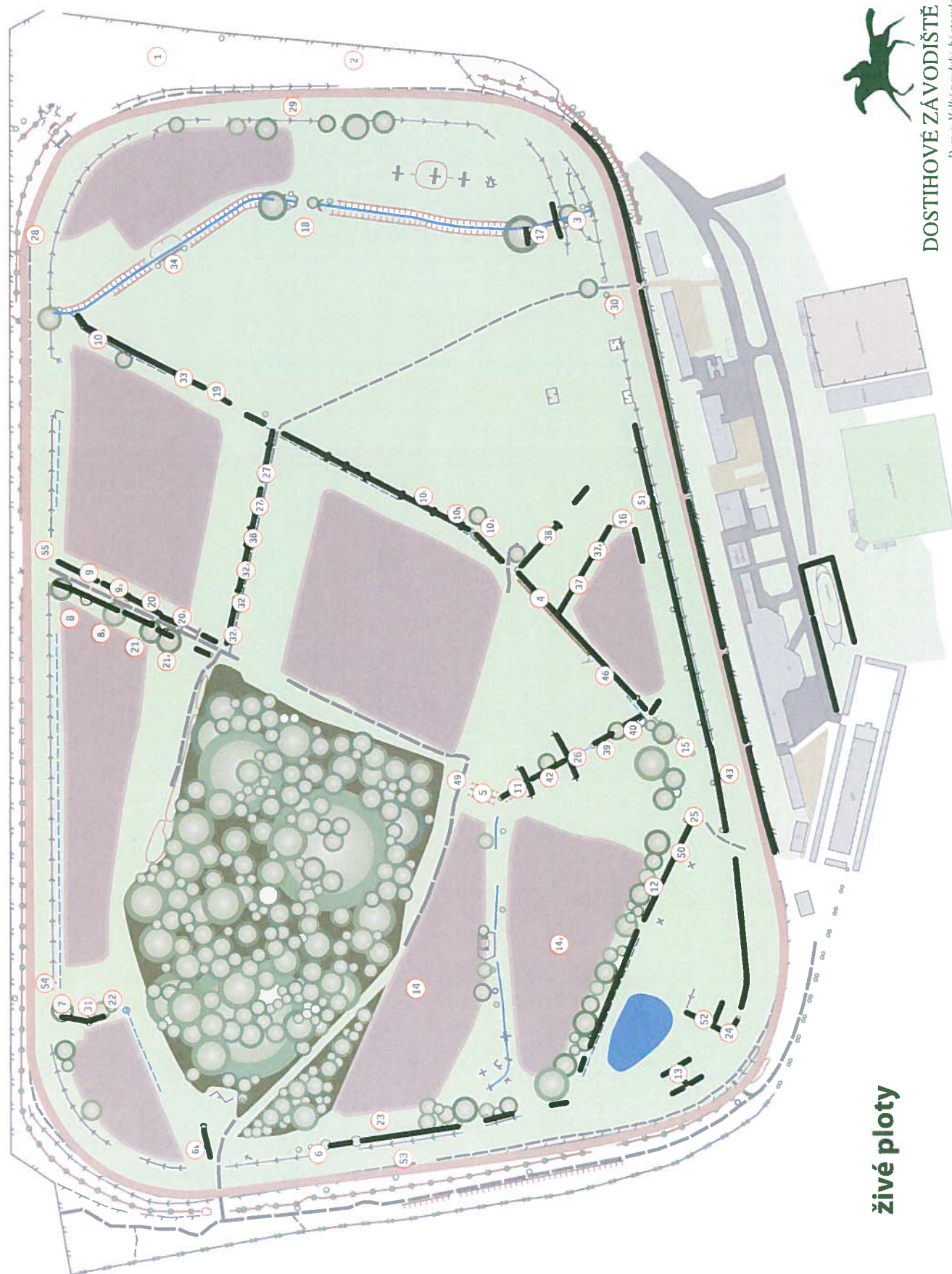

živé ploty



DOSTIHOVÉ ZÁVODIŠTĚ PARDUBICE

*Domov Velké pardubické stíple havi
Od roku 1874*